



Aderente a:



Opera Prossima
Società Cooperativa Sociale

BILANCIO SOCIALE 2022

predisposto ai sensi dell'Art. 14
D. Lgs. 117/2017 e delle Linee
Guida approvate con DM Ministero
del Lavoro del 04.07.2019

Caltagirone, Aprile 2023



Aderente a:



Opera Prossima
Società Cooperativa Sociale

INDICE DEL BILANCIO SOCIALE 2022

1. **METODOLOGIA ADOTTATA PER LA REDAZIONE DEL BILANCIO SOCIALE**
2. **INFORMAZIONI GENERALI SULL'ENTE**
 - 2.1 Ragione sociale
 - 2.2 Sede legale
 - 2.3 Sede amministrativa
 - 2.4 Aree territoriali di operatività
 - 2.5 Valori e finalità perseguite (missione dell'ente)
 - 2.6 Attività statutarie individuate facendo riferimento all'art. 5 del decreto legislativo n. 117/2017 e/o all'art. 2 del decreto legislativo n. 112/2017 (oggetto sociale)
 - 2.7 Altre attività svolte in maniera secondaria e/o strumentale
 - 2.8 Collegamenti con altri enti del Terzo settore
3. **STRUTTURA, GOVERNO E AMMINISTRAZIONE**
 - 3.1 Consistenza e composizione della base sociale
 - 3.2 Sistema di governo e controllo, articolazione, responsabilità e composizione degli organi
 - 3.3 Democraticità interna e partecipazione degli associati alla vita dell'ente
 - 3.4 Mappatura dei principali Stakeholder
4. **PERSONE CHE OPERANO PER L'ENTE**
 - 4.1 Tipologie, consistenza e composizione del personale
 - 4.2 Attività di formazione e valorizzazione realizzate
 - 4.3 Contratto di lavoro applicato ai dipendenti e struttura dei compensi, delle retribuzioni e delle indennità di carica
 - 4.4 Emolumenti, compensi, corrispettivi a qualsiasi titolo attribuiti ai componenti degli organi di amministrazione e controllo, ai dirigenti nonché agli associati
5. **OBIETTIVI E ATTIVITÀ**
 - 5.1 Azioni realizzate nell'area immigrazione e minori, Beneficiari diretti e indiretti e Output risultanti



Aderente a:



Opera Prossima

Società Cooperativa Sociale

- 5.1.1 I Progetti SIPROIMI/SAI
- 5.1.2 Il progetto Agrisociale Bronte
- 5.1.3 Il Progetto Ramacca
- 5.1.4 Il Progetto Spazio Aperto
- 5.1.5 Il Progetto Fondo Povertà 2017
- 5.2 Effetti prodotti dalle attività sui principali portatori di interesse
- 6. **SITUAZIONE ECONOMICO-FINANZIARIA**
 - 6.1 Provenienza delle risorse economiche
 - 6.2 Determinazione e distribuzione del valore aggiunto
 - 6.3 Contributi pubblici
 - 6.4 Contributi privati
 - 6.5 Informazioni sulle attività di raccolta fondi
- 7. **ALTRE INFORMAZIONI**
 - 7.1 Contenziosi e/o controversie in corso rilevanti ai fini della rendicontazione sociale
 - 7.2 Informazioni ambientali
 - 7.3 Altre informazioni di natura non finanziaria
 - 7.4 Informazioni sulle riunioni degli organi deputati alla gestione e all'approvazione del bilancio
- 8. **MONITORAGGIO SVOLTO DAL REVISORE**



Aderente a:



Opera Prossima

Società Cooperativa Sociale

1. METODOLOGIA ADOTTATA PER LA REDAZIONE DEL BILANCIO SOCIALE

Gentile lettore,

il Bilancio Sociale 2022 della Cooperativa Opera Prossimas.c.s. rappresenta uno strumento per rendicontare e comunicare in modo trasparente le performance sociali raggiunte.

Il Bilancio Sociale mira a delineare in modo omogeneo, puntuale e completo le attività condotte nel corso dell'anno, i risultati raggiunti e gli impatti prodotti nell'esercizio 2022 (dal 1° gennaio al 31 dicembre 2022).

Per la redazione del Bilancio Sociale 2022 si è fatto riferimento al Decreto 4 luglio 2019 del Ministero del Lavoro e delle Politiche Sociali concernente "Adozione delle Linee guida per la redazione del bilancio sociale degli enti del Terzo settore".

Ai sensi del DM del 04/07/2019, il bilancio sociale è redatto nel rispetto dei seguenti principi:

- ***Rilevanza;***
- ***Completezza;***
- ***Trasparenza;***
- ***Neutralità;***
- ***Competenza di periodo;***
- ***Comparabilità;***
- ***Chiarezza;***
- ***Veridicità e verificabilità;***
- ***Attendibilità e autonomia.***

Le informazioni e i valori riportati relativamente al progetto di valutazione degli impatti delle attività della Cooperativa sono stati definiti attraverso modelli economico-statistici, coerentemente con l'approccio metodologico generalmente adottato nelle analisi di impatto.

Il perimetro di rendicontazione risulta essere lo stesso del Bilancio di Esercizio chiuso al 31 dicembre 2022, che è stato sottoposto a revisione da parte del Collegio dei Revisori.

I valori economico-finanziari, riportati nel presente documento derivano dal Bilancio di Esercizio della Cooperativa Opera Prossimas.c.s.

I dati relativi al periodo precedente sono riportati nel Bilancio Sociale a fini comparativi, per consentire agli stakeholder una valutazione sull'andamento delle attività nel tempo.



Aderente a:



Opera Prossima

Società Cooperativa Sociale

Per garantire l'attendibilità dei dati, è stato limitato il più possibile il ricorso a stime, le quali, se presenti, sono opportunamente segnalate e fondate sulle migliori metodologie disponibili.

Il Bilancio Sociale è pubblicato con cadenza annuale sul sito internet della Cooperativa .

Per facilitare la consultazione al lettore, nell'impostazione editoriale del documento si è scelto di adottare un linguaggio il più possibile semplice e chiaro e di presentare i dati con immagini, grafici e tabelle.



Aderente a:



Opera Prossima

Società Cooperativa Sociale

2. INFORMAZIONI GENERALI SULL'ENTE

2.1 - Ragione sociale

OPERA PROSSIMA SOCIETA' COOPERATIVA SOCIALE IN SIGLA "OPERA PROSSIMA S.C.S."

C.F. e P.Iva **05403810871** - REA **CT-364450**

Data iscrizione: **07/11/2016**

Iscritta all'albo regionale delle società cooperative con il numero: **C118361**

Sezione: **COOPERATIVA A MUTUALITA' PREVALENTE DI CUI AGLI ART. 2512 E SEG.**

Categoria: **COOPERATIVE SOCIALI**

Categoria attività esercitata: **Servizi di accoglienza ed integrazione per migranti**

2.2 - Sede legale

Viale Roma, 215 – Caltagirone

2.3 - Sede amministrativa

Via Ducezio – 19, Mineo

2.4 - Aree territoriali di operatività

La Cooperativa opera prevalentemente in Sicilia. Le principali attività mutualistiche e solidaristiche sono svolte nell'ambito territoriale regionale, specificatamente nel comprensorio del Calatino Sud-Simeto, area della Città Metropolitana di Catania. Tuttavia la Cooperativa, in qualità di consorziata del consorzio regionale di coop. sociali Umana Solidarietà s.c.s., svolge quale esecutrice diverse commesse nelle province di Palermo, Trapani, Messina ed Enna.

2.5 - Valori e finalità perseguite (missione dell'ente)

La Società cooperativa legalmente costituita alla fine del 2016, è denominata "OPERA PROSSIMA SOCIETA' COOPERATIVA SOCIALE" in sigla "OPERA PROSSIMA S.C.S." ed ha sede nel Comune di Caltagirone.

La Cooperativa è sociale di tipo A e di tipo B ed è retta e disciplinata secondo il principio della mutualità e della solidarietà senza fini di speculazione privata e si propone lo scopo di perseguire l'interesse



Aderente a:



Opera Prossima

Società Cooperativa Sociale

generale della Comunità, la promozione sociale dei cittadini ove emergano situazioni di disagio sociale attraverso l'inserimento lavorativo di persone svantaggiate di cui alla lettera B della legge 381/91.

Nello specifico favorisce e promuove azioni in materia di servizi alla persona con particolare riferimento al settore dell'accoglienza degli immigrati, anche se nell'ultimo biennio ha fortemente potenziato le Successivamente nell'ottica di una crescita generalizzata, ed allo scopo di consolidare gli effetti positivi già ottenuti, la Cooperativa assistita dalla fiducia degli Enti preposti ha diversificato i profili di interesse, progettando e realizzando interventi a favore di anziani, minori, donne vittime di violenza, nonché promuovendo progetti di agricoltura sociale e di inserimento lavorativo dei soggetti svantaggiati ex art. 4 della l. 381/91 nei settori del turismo e del facility management (pulizia, ristorazione, manutenzione, ecc..).

Inoltre, forte di consolidate competenze acquisite nel corso degli anni, che hanno consentito il radicarsi di una forte specializzazione che le consente di operare e di proporsi in progetti ambiziosi sia sul piano del territorio nazionale, partecipa attivamente a gare e ad avvisi pubblici, regionali e statali, ma anche sul piano europeo, attraverso attività di progettazione a valere sugli avvisi emanati dalla Commissione Europea per l'accesso ai fondi diretti dell'Unione.

Iscrizione pubblici registri:

- iscritta nella sez. ordinaria della Camera di Commercio Industria Artigianato e Agricoltura di Catania, il 07/11/2016 con il numero di Repertorio Economico Amministrativo CT-364450
- iscritta all'albo Società cooperative con il n. Cc118361 nella sez. Cooperative a mutualità prevalente di diritto;
- iscritta alla I sezione del registro degli Enti e delle Associazioni che svolgono attività in favore degli Immigrati dal 04.03.2016 al n. **A/971/2016/CT.**
- iscritta alla II sezione del registro degli Enti e delle Associazioni che svolgono attività in favore degli Immigrati dal 04.03.2016 al n. **A/1188/2020/CT.**



Aderente a:



Opera Prossima
Società Cooperativa Sociale

Certificazioni di qualità:

- UNI EN ISO 9001:2015, per le seguenti attività: IAF 38,25

Servizi di accoglienza, integrazione, tutela, mediazione culturale, alfabetizzazione e insegnamento della lingua in favore di richiedenti e titolari protezione internazionale e umanitaria, anche minori stranieri non accompagnati. Progettazione ed erogazione di servizi socio-assistenziali e sanitari e di servizi socio-educativi.

2.6 - Attività statutarie individuate facendo riferimento all'art. 5 del decreto legislativo n. 117/2017 e/o all'art. 2 del decreto legislativo n. 112/2017 (oggetto sociale)

La cooperativa ha come oggetto:

- **interventi e servizi sociali e per l'assistenza, l'integrazione sociale e i diritti delle persone disabili e/o vulnerabili** (donne vittime di violenza, minori e giovani, anziani);
- **educazione, istruzione e formazione professionale ed attività culturali** di interesse sociale con finalità educativa;

2.7 - Altre attività svolte in via secondaria o strumentale

- **organizzazione e gestione di attività culturali, artistiche o ricreative** di interesse sociale, incluse attività, anche editoriali, di promozione e diffusione della cultura e della pratica del volontariato e delle attività di interesse generale;
- organizzazione e gestione di **attività turistiche di interesse sociale, culturale o religioso**;
- **formazione extra-scolastica**, finalizzata alla prevenzione della dispersione scolastica e al successo scolastico e formativo, alla prevenzione del **bullismo** e al contrasto della **povertà educativa**;
- **servizi strumentali ad enti del terzo settore**: centro elaborazione dati, etc.
- servizi finalizzati all'**inserimento o al reinserimento nel mercato del lavoro** dei lavoratori e delle persone svantaggiate, con disabilità, beneficiarie di protezione internazionale o senza fissa dimora;
- **alloggio sociale** e ogni altra attività di carattere residenziale temporaneo diretta a soddisfare bisogni sociali, sanitari, culturali, formativi o lavorativi;



Aderente a:



Opera Prossima
Società Cooperativa Sociale

- **accoglienza umanitaria ed integrazione sociale dei migranti;**
- **agricoltura sociale;**
- **beneficenza, sostegno a distanza, cessione gratuita di alimenti, beni o servizi a sostegno di persone svantaggiate;**
- promozione della **cultura della legalità**, della **pace tra i popoli**, della nonviolenza e della difesa non armata;
- **riqualificazione di beni pubblici** inutilizzati o di **beni confiscati** alla criminalità organizzata.

2.8 - Collegamenti con altri enti del Terzo settore

La Cooperativa Opera Prossima, nell'esercizio della sua attività, intrattiene rapporti economici e commerciali con diversi soggetti giuridici.

La natura di tali rapporti è duplice:

- **Partecipazione societaria attraverso la sottoscrizione di capitale sociale;**
- **Partenariati per lo svolgimento e/o la partecipazione a progetti.**

A. PARTECIPAZIONI SOCIETARIE;

La Cooperativa Opera Prossima, nel corso degli ultimi anni, ha sottoscritto il capitale sociale di alcune società, determinando, in base alla percentuale di controllo della compagine sociale, partecipazioni qualificate e non.

Di seguito l'elenco delle partecipazioni:

1. Consorzio Umana Solidarietà – partecipazione non qualificata: La Coop. Opera Prossima nel 2016, assieme ad altri soggetti operanti nel terzo settore in tutto il territorio Siciliano, hanno costituito un Consorzio di cooperative che ha avuto l'intento di far convergere in un unico soggetto, tutte le esperienze delle varie realtà regionali operanti nel terzo settore. Attraverso questo nuovo soggetto si è cercato di unire le esperienze e le forze per poter partecipare ai vari bandi, sia Regionali che a livello Nazionale.



Aderente a:



Opera Prossima

Società Cooperativa Sociale

Attualmente i soci del Consorzio Umana Solidarietà sono 13, mentre il capitale sottoscritto dalla Coop. Opera Prossima è di Euro 5.000.

Il Consorzio funge quindi da General Contractor, partecipando direttamente ai vari bandi e demandando poi l'esecuzione dei progetti ai suoi soci.

B. PARTNER COMMERCIALI

Nell'ordinario svolgimento della sua attività, la Coop. Opera Prossima c.s. ha instaurato dei rapporti commerciali con altre società che si sono spesso esplicitati nella costituzione di ATI o di ATS necessari per la gestione dei progetti in corso.

Volendo dettagliare i progetti SIPROIMI/SAI, alcuni già conclusi in data 31/12/2020 ma già aggiudicati per la prosecuzione sino al 31/12/2022, ed altri in corso, la Cooperativa . ha stipulato accordi commerciali con:

- **San Francescoscs:** Per i Progetti SIPROIMI/SAI Vizzini Ordinari e Msna, SIPROIMI/SAI Mirabella Minori, SIPROIMI/SAI Raddusa, SAI Niscemi;
- **Il Geranio scs:** Per i Progetti SIPROIMI/SAI Mirabella Imbaccari Ordinario, SIPROIMI/SAI Caltagirone, SIPROIMI/SAI Tusa.
- **Iride scs:** Per i Progetti SIPROIMI/SAI Vizzini Ordinari, SIPROIMI/SAI Caltagirone;

3. STRUTTURA, GOVERNO E AMMINISTRAZIONE

3.1 - Consistenza e composizione della base sociale

Nel corso dell'esercizio 2022, il numero dei Soidella Cooperativa Opera Prossima è rimasto identico a quello del 2021.

Di seguito, si illustra l'evoluzione della Base Sociale negli ultimi tre esercizi:



Aderente a:



Opera Prossima
Società Cooperativa Sociale

Soci al 31.12.2020	4
Soci al 31.12.2021	4
Soci al 31.12.2022	4

All'interno della compagine sociale, alla conclusione dell'esercizio 22, erano presenti:

- N 0 Soci Lavoratori (dipendenti e collaboratori in libera professione)

- N. 0 Soci Volontari;

Soci Sovventori : in data 16/04/2021 recede il socio sovventore Ledda Francesco

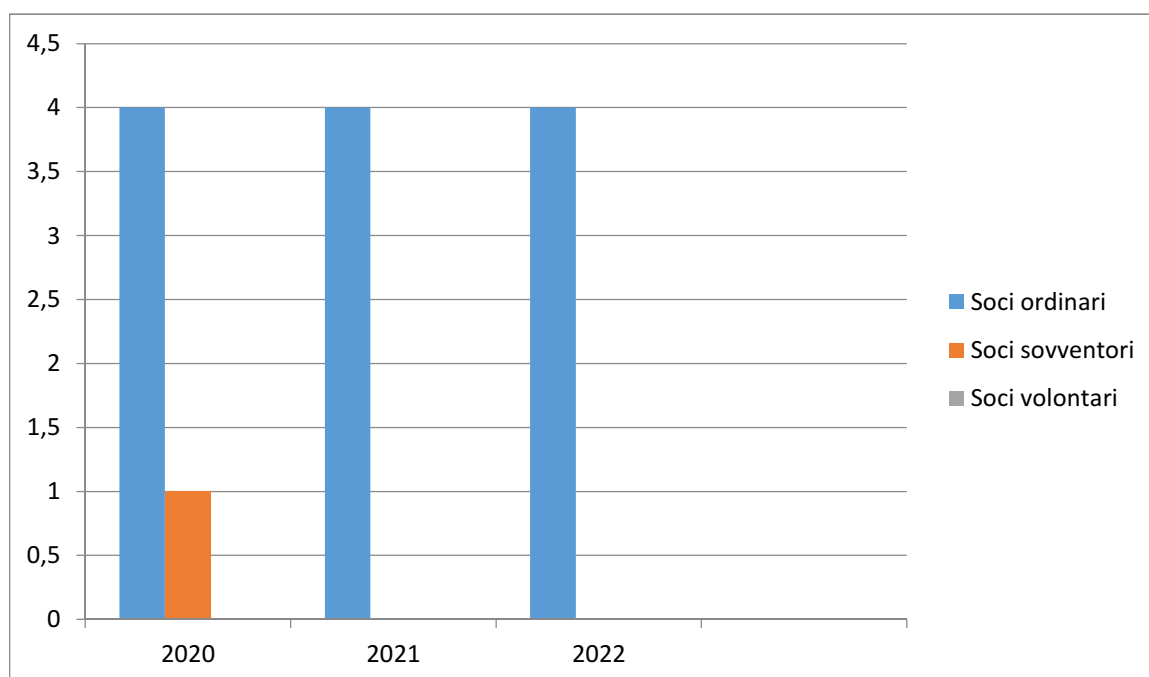

3.2 - Sistema di governo e controllo, articolazione, responsabilità e composizione degli organi



Aderente a:



Opera Prossima
Società Cooperativa Sociale

La Cooperativa è amministrata da un Consiglio di Amministrazione composto dal Presidente e da due Consiglieri, tutti eletti dall'Assemblea fra i Soci aventi diritto di voto a norma dell'Art. 26 dello Statuto:

Cognome	Nome	Data di Nascita	Luogo di Nascita	Ruolo	Data di Nomina	Data di scadenza
Infantino	Giuseppina	14/01/1984	CATANIA	Presidente CdA	17/10/2020	30/04/2023
Alessandro	Alfredo	02/11/1964	Mineo (CT)	Vicepresidente CdA	17/10/2020	30/04/2023
Incatasciato	Immacolata	20/07/1955	Mineo (CT)	Consigliere CdA	17/01/2021	30/04/2023

3.3 - Approfondimenti sugli aspetti di democraticità interna e sulla partecipazione degli associati alla vita dell'ente

Nell'ottica di coinvolgere sempre di più i soci nella vita e contestuale gestione operativa della Cooperativa, il Consiglio di Amministrazione ha redatto l'organigramma con suddivisione dei ruoli che coinvolge sia i Soci lavoratori che i dipendenti e collaboratori esterni nei diversi aspetti della gestione e organizzazione, tenendo conto ovviamente anche delle competenze professionali di ciascuno.

I Responsabili delle aree partecipano alle riunioni del Consiglio di Amministrazione senza diritto di voto, aggiornano gli Amministratori su questioni e problemi afferenti alla propria sfera di competenza, possono proporre e contribuiscono allo studio di soluzioni e modalità organizzative e operative.

Alle riunioni dei Consigli di Amministrazione sono ammessi i Soci in veste di uditori.

ORGANIGRAMMA

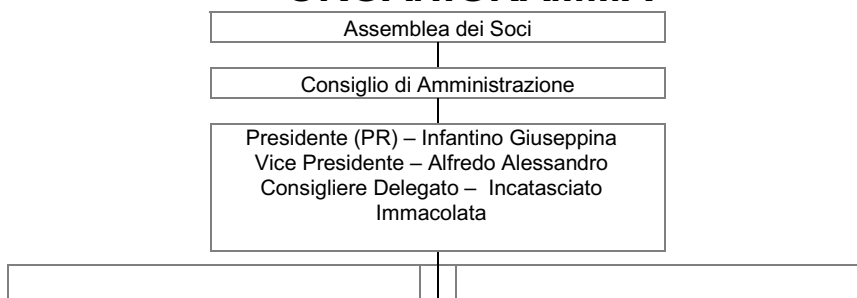



Aderente a:



Opera Prossima

Società Cooperativa Sociale

Responsabile Assicurazione Qualità Furnò Francesco	RSP: Infantino Giuseppina RLS: xxxxxxxxx Medico Competente: xxxxxxxxx
Responsabile Privacy Titolare Trat. – Infantino Giuseppina Resp. Trat. – Infantino Giuseppina	Area Amministrativa Responsabile Amministrazione (RA) CED Coop. San Francesco
Responsabile Progettazione (RP) CED Coop. San Francesco	Coordinatore dei Servizi (CS)
Responsabile Gare e Contratti Dott.ssa Giuseppina Infantino	Responsabile Acquisti (ACQ) CED Coop. San Francesco

3.4 - Mappatura dei principali stakeholder

Gli Stakeholder (portatori di interessi) sono tutti quei soggetti intesi come individui, gruppi, enti o società che hanno con la Cooperativa relazioni significative e, a vario titolo, sono coinvolti nelle attività della Cooperativa Opera Prossimas.c.s. per le relazioni di scambio che intrattengono. Essi possono essere Interni o Esterni, nello specifico così suddivisi:

Stakeholder Interni

- I 4 Soci Lavoratori ed i 27 dipendenti coinvolti direttamente nella gestione operativa dell'ente;
- I Soci Sovventori (Evoluzioni Costruttive s.r.l.)
- I 3 membri del Consiglio di Amministrazione;
- I collaboratori esterni quali RSP, Commercialista e fornitori strategici

Stakeholder Esterni

- Gli utenti beneficiari dei progetti di accoglienza SAI della Cooperativa, quali i cittadini stranieri richiedenti o titolari di protezione internazionale e MSNA ;
- I partner dei suddetti progetti come le cooperative sociali San Francesco s.c.s. , Geranio s.c.s. Sapiens s.c.s., Iride s.c.s.;



Aderente a:



Opera Prossima

Società Cooperativa Sociale

- Gli utenti beneficiari delle prestazioni agevolate o gratuite erogate dalla Cooperativa;
- Gli enti finanziatori quali il Ministero dell’Interno per i fondi FAMI e gli Enti Locali Titolari delle progettualità SAI (Caltagirone, Mirabella Imbaccari, Vizzini, Raddusa, Tusa, Niscemi) con i quali sono state stipulate convenzioni per appalti di servizi.

In diversi anni di esperienza e posizionamento settoriale la Coop. ha sviluppato e rafforzato il proprio **networksociale** ed imprenditoriale collaborando con diversi Enti pubblici, Ministeri ed Enti territoriali ed università.

Le principali collaborazioni, attestate da convenzioni di sovvenzione, lettere di partenariato o di apprezzamento: riguardano il Ministero dell’Interno; la Regione Siciliana – Assessorato alla Famiglia, Politiche Sociali e Lavoro; Comune di Palermo; Comune di Catania; Università degli Studi di Palermo; EE. LL. titolari di Progetti Siproimi; Scuole ed Associazioni Culturali, Sportive e di Volontariato presenti nel territorio regionale. A livello extraregionale la Cooperativa intrattiene solidi rapporti con la rete del Movimento Cristiano Lavoratori, estesa in maniera capillare con i propri circoli territoriali, con l’ente di formazione EFAL, con i patronati SIAS, con l’Associazione del Lavoratori Stranieri – MCL e con diversi enti del terzo settore con i quali gestisce commesse in altre regioni italiane.

La cooperativa aderisce all’associazione di rappresentanza del mondo cooperativo Un.I.Coop – Unione Italiana Cooperative – collaborando attivamente e mettendo al servizio della stessa dei propri dirigenti che svolgono ruoli di rappresentanza regionali nel settore della cooperazione sociale.

4. PERSONE CHE OPERANO PER L’ENTE

4.1 - Tipologie, consistenza e composizione del personale

TESTO DI ESEMPIO:

L’organico della Cooperativa Opera Prossima scs è illustrato nella tabella seguente che mostra complessivamente come la composizione del personale durante l’anno 2022 è rimasto pressochè identico al 2021:

Tipologia di lavoratore/volontario	31/12/2022	31/12/2021
------------------------------------	------------	------------



Aderente a:



Opera Prossima
Società Cooperativa Sociale

Lavoratori a tempo indeterminato	34	22
Lavoratori a tempo determinato	20	5
Soci Volontari	0	
Collaboratori	5	
Collaboratori con mansioni di Staff in libera professione	0	
Altro	0	
TOTALE	59	27

I dati evidenziano come la gestione operativa della Cooperativa sia positivamente modificata nel corso del 2022 con incremento di tutte le tipologie di lavoratori.



Aderente a:



Opera Prossima
Società Cooperativa Sociale

4.2 - Attività di formazione e valorizzazione realizzate

Tutti i dipendenti della Cooperativa, assunti nel 2022, hanno seguito la formazione obbligatoria prevista per legge:

- Formazione obbligatoria in merito a salute e sicurezza in base all'Art. 37 del D. Lgs 81/2008 - 8 ore;
- Formazione per addetti antincendio rischio basso - 4 ore;
- Aggiornamento per addetti antincendio (biennale) - 2 ore;
- Formazione per addetti Primo Soccorso - 12 ore;
- Aggiornamento per addetti di Primo soccorso - 4 ore;

Per i dipendenti di lungo corso viene costantemente monitorata la scadenza delle certificazioni in essere, e programmati gli eventuali corsi di aggiornamento ai sensi del D.lgs 81/08.



Aderente a:



Opera Prossima

Società Cooperativa Sociale

4.3 - Contratto di lavoro applicato ai dipendenti e struttura dei compensi, delle retribuzioni e delle indennità di carica

La Cooperativa Opera Prossima applica, per tutti i contratti di lavoro subordinato, il CCNL PER I DIPENDENTI E SOCI DELLE COOPERATIVE ESERCENTI NEL SETTORE DELLE COOPERATIVE SOCIALI.

L'inquadramento contrattuale dei dipendenti è effettuato in base al ruolo che ricoprono e mansione che svolgono, come riportato nella tabella seguente che riporta i dati dei dipendenti della cooperativa al 31/12/2022:

Inquadramento/Livello	Qualifica/Mansioni svolte	Reparto/Unità	N. Lavoratori
A1/A2	Ausiliari/Addetti alla segreteria / imbianchino	Ufficio/Centri di accoglienza	3
B1	Operatori dell'accoglienza	Centri di accoglienza	17
C1/C2	Impiegati d'ordine	Ufficio	10
D1	Insegnanti/Mediatori	Centri di accoglienza	5
D2	Assistenti sociali/Educatori	Centri di accoglienza	15
E1/E2	Coordinatori/Psicologi/	Ufficio/Centri di	3



Aderente a:



Opera Prossima

Società Cooperativa Sociale

	Responsabili amministrativi	accoglienza	
		Totale dipendenti al 31/12/2022	54

Livelli Personale

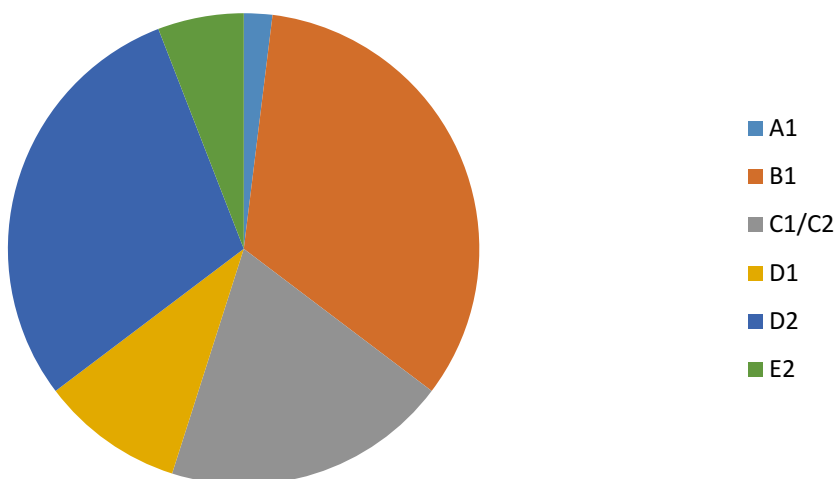

4.4 - Emolumenti, compensi, corrispettivi a qualsiasi titolo attribuiti ai componenti degli organi di amministrazione e controllo, ai dirigenti nonché agli associati

INDENNITA' DI CARICA ORGANI SOCIALI

Gli amministratori per il 2022 non hanno percepito indennità di carica.



Aderente a:



Opera Prossima

Società Cooperativa Sociale

COMPENSI/INDENNITA' ORGANO AMMINISTRATIVO		
	LORDO ANNUO	
PRESIDENTE	- €	
CONSIGLIERI		
ALTRO (ES.: CONSIGLIERI DELEGATI)		
TOTALE	- €	
COMPENSI/INDENNITA' ORGANO DI CONTROLLO		
	LORDO ANNUO	
COLLEGIO SINDACALE		
PRESIDENTE		
N. 2 COMPONENTI		
SOCIETA' REVISIONE		
TOTALE	- €	



Aderente a:



Opera Prossima

Società Cooperativa Sociale

5. OBIETTIVI ED ATTIVITÀ

La Cooperativa Opera Prossima ha il suo asset strategico nell'area immigrazione e nella tutela delle categorie vulnerabili quali MSNA, e donne vittime di violenza e di tratta. Ha dunque sviluppato in questi anni un importante know-how, organizzando una divisione operativa dedicata alla gestione e allo sviluppo dei temi della prevenzione e del contrasto dell'immigrazione e del disagio giovanile.

5.1 - Azioni realizzate nelle diverse aree di attività, beneficiari diretti e indiretti e output risultanti

5.1.1 – I Progetti SAI

Il Sistema di Protezione per Richiedenti Asilo e Rifugiati (SPRAR) nasce nel 2002 come rete degli Enti Locali che realizzano progetti di accoglienza integrata per richiedenti asilo, rifugiati e cittadini stranieri destinatari di altre forme di protezione umanitaria.

Dal 2018 cambia nome in SIPROIMI e riserva l'accesso a titolari di protezione internazionale, minoristranieri non accompagnati e persone in possesso di permessi di soggiorno per casi speciali (vittime di tratta, violenza domestica, grave sfruttamento lavorativo), cure mediche, calamità nel Paese di origine, atti di particolare valore civile. In ultimo, il DL 130/2020 – convertito in Legge 18 dicembre 2020, n. 173- ha dato un nuovo nome al sistema chiamandolo SAI: Sistema di Accoglienza e Integrazione.

Il progetto è diffuso su tutto il territorio italiano, finanziato dal Fondo Nazionale per le Politiche e i Servizi dell'Asilo e coordinato dal Servizio Centrale, che ha sede a Roma.

Trattasi di un settore specialistico in cui la Cooperativa sicuramente agisce sin dal 2014 con un bagaglio di esperienza e curriculare di primordine.

La gestione di questi progetti è stata prorogata dagli enti competenti sino al prossimo 31 Dicembre 2022, così confermando le eccellenze del team dedito e la reputation acquisita negli anni.

La Cooperativa Opera Prossima s.c.s. risulta essere a tutt'oggi ente attuatore, di diversi progetti SIPROIMI/SAI:

- Progetto SIPROIMI/SAI VIZZINI 2021/2022 – Categoria Ordinari, diffuso nei Comuni di Vizzini, Raddusa, San Cono, Grammichele (110 posti);
- Progetto SIPROIMI/SAI VIZZINI 2021/2022 – Categoria MSNA diffuso nel territorio di Mineo (19 posti);



Aderente a:



Opera Prossima
Società Cooperativa Sociale

- Progetto SIPROIMI/SAI TUSA 2021/2023 – Categoria ORDINARI, diffuso nell’omonimo Comune (12 posti);
- Progetto SIPROIMI/SAI CALTAGIRONE 2021/2022 – Categoria ORDINARI, diffuso nell’omonimo Comune (40 posti);
- Progetto SIPROIMI/SAI CALTAGIRONE 2021/2022 – Categoria AFGHANI, diffuso nell’omonimo Comune (20 posti);
- Progetto SIPROIMI/SAI CALTAGIRONE 2021/2022 – Categoria UCRAINI, diffuso nell’omonimo Comune (18 posti);
- Progetto SIPROIMI/SAI Raddusa 2019/2022 – Categoria MSNA, diffuso nell’omonimo Comune (15 posti);
- Progetto SIPROIMI/SAI Mirabella Imbaccari 2020/2022 – Categoria MSNA, diffuso nell’omonimo Comune (15 posti);
- Progetto SIPROIMI/SAI Mirabella Imbaccari 2020/2022 – Categoria ORDINARI, diffuso nell’omonimo Comune (43 posti);
- Progetto SIPROIMI/SAI Niscemi 2020/2022 – Categoria MSNA, diffuso nell’omonimo Comune (15 posti);

5.1.2–Il Progetto “Agrisociale Bronte”

Gestione in qualità di Capofila del Progetto **AGRISOCIALE BRONTE**, finanziato a valere sull’Avviso Pubblico della REGIONE SICILIANA- Assessorato della Famiglia, delle Politiche Sociali e del Lavoro - Ufficio Speciale Immigrazione – P.I.U. SUPREME percorsi individualizzati di uscita dallo sfruttamento - FSE PON inclusione 2014-2020 – CUP B35B19000250006 -



Aderente a:



Opera Prossima

Società Cooperativa Sociale

5.1.3–Il Progetto “CENTRO ESTIVO RAMACCA”

La Coop. Opera Prossima s.c.s. ha attuato, presso il comune di Ramacca, un progetto denominato “Ramacca Giovani 2022” rivolto ad un massimo di n. 20 bambini e adolescenti di età compresa tra i 6 e i 17 anni.

L’idea alla base di questa progettazione è stata quella di cercare di istituire un centro educativo ed aggregativo diffuso secondo un modello di intervento finalizzato a potenziare l’empowerment di bambini e adolescenti, contribuendo allo stesso tempo a ridurre il divario ludico ed educativo dovuto alla sospensione delle attività in presenza a causa delle restrizioni dovute alla pandemia da Covid-19.

L’obiettivo prefissato è stato quello di offrire nuove opportunità culturali, educative e ludiche che siano a disposizione di tutti i bambini e adolescenti del comune di Ramacca.

Il progetto iniziale prevedeva la realizzazione, nell’arco di 12 settimane, di 3 azioni principali:

- Lo sviluppo di percorsi educativi dedicati allo scambio interculturale, all’equità e all’inclusione delle persone svantaggiate e con disabilità, da realizzarsi attraverso percorsi interattivi di educazione civica e valorizzazione dei beni comuni.
- Lo sviluppo di attività ludico-aggregative come la “Caccia al tesoro culturale” e il “Laboratorio di Teatro sociale”
- L’implementazione di attività sportive costituita da diversi mini tornei, differenziati sulla base delle diverse fasce d’età

5.1.4–Il Progetto “SPAZIO APERTO”

Sovvenzione al progetto **SPAZIO APERTO**, a valere sull’ Avviso pubblico per la promozione di azioni positive finalizzate al contrasto delle discriminazioni etnico-“razziali”, anche con riguardo alle discriminazioni multiple, attraverso la cultura, le arti e lo sport, da realizzare in occasione della XVIII Settimana di azione contro il razzismo (dal 15 al 21 marzo 2022), rivolto ad associazioni ed enti iscritti al Registro delle Associazioni e degli Enti che svolgono attività nel campo della lotta alle discriminazioni e della promozione della parità di trattamento di cui all’art.6 del D.Lgs. n.215/2003.

5.1.5– Fondo povertà 2017

Cooperativa esecutrice del Consorzio Umana Solidarietà s.c.s. per il programma di interventi per la lotta alla povertà e all’esclusione sociale da avviare per il Distretto Socio-Sanitario D12 - capofila comune di Adrano -fondo povertà’ 2017



Aderente a:



Opera Prossima

Società Cooperativa Sociale

5.2 – Effetti prodotti dalle attività sui principali portatori di interesse

Gli effetti prodotti dalle attività della Opera Prossimas.c.s. sui principali portatori di interesse possono essere così sintetizzati:

- In applicazione dei criteri di mutualità e solidarietà illustrati, la Cooperativa ha assicurato parità di prestazioni e qualità dei trattamenti a indigenti e cittadini in condizione di disagio economico e sociale, sopperendo, ove necessario, ai limiti del Sistema Sanitario Nazionale;
- La Cooperativa ha attuato un'assidua e capillare attività di informazione, formazione ed educazione alla salute rivolto alla comunità;
- La Cooperativa si è fatta strumento dei finanziatori pubblici e privati nell'organizzazione di servizi dedicati alla cura e all'assistenza delle fragilità, inclusa l'area immigrazione;
- Il valore aggiunto prodotto ha creato posti di lavoro a personale amministrativo e operatori dei centri di accoglienza.



Aderente a:



Opera Prossima
Società Cooperativa Sociale

6. Situazione economico-finanziaria

6.1 - Provenienza delle risorse economiche

La provenienza delle risorse economiche alla Cooperativa è descritta nella tabella che segue:

Provenienza	31.12.2022	31.12.2021
Ricavi da attività caratteristica	€4.421.958	€ 3.157.964
Altre prestazioni di servizio verso enti pubblici e privati	€	
Ricavi da utilizzo struttura da parte di terzi	€	
Contributi in conto esercizio	€0	€ 149.285
Erogazioni liberali/Contributi da privati	€	
Preventi pubblicità e/o sponsorizzazioni	€	
Altri ricavi	€128	€ 6.275
Totale Ricavi	€4.422.086	€ 3.313.524

Per completezza di informazione, si riepilogano di seguito i dati principali del conto economico:

Materie prime sussidiarie di consumo e di merci	€2.955.063	€ 1.605.080
Servizi	€566.518	€ 1.157.861
Godimento di bene di terzi	€165.263	€ 145.118
Personale		
Salari e stipendi	€509.335	€ 307.881
Oneri sociali	€78.083	€44.983
trattamento di fine rapporto	€38.685	€24.873
trattamento di quiescenza e simili	€	
altri costi	€	
Totale costi per il personale	€626.103	€ 377.737
Ammortamenti e svalutazioni	€2.454	€ 2.454
Oneri diversi di gestione	€14.638	€ 7.769
Totale costi della produzione	€4.330.039	€3.296.019



Aderente a:



Opera Prossima
Società Cooperativa Sociale

	€92.047	€ 17.505
Differenza tra valore e costi della produzione (A-B)		
C) Proventi e oneri finanziari	-€59.052	- € 5.039
Interessi e altri oneri finanziari	€59.055	€ 5.039
Risultato prima delle imposte (A-B+ - C + - D)	€32.995	€ 12.466
Imposte sul redditi dell'esercizio correnti differite e anticipate	€ 6.605	€
Utile dell'esercizio	€26.390	€ 12.466

L'esercizio 2022 si è concluso con un utile di Euro 26.390

Si propone di destinare l'utile di Esercizio 2022 come segue:

- a riserva legale per euro 7.917
- al fondo promozione e sviluppo della cooperazione (3%) per euro 791,70
- a riserva straordinaria indivisibile per euro 17.681,30



Aderente a:



Opera Prossima
Società Cooperativa Sociale

6.2 – Determinazione e distribuzione del VALORE AGGIUNTO

Di seguito viene messo in evidenza il quadro d'insieme degli aspetti economici relativi all'attività della Cooperativa Opera Prossima attraverso la considerazione del **valore aggiunto**, che rappresenta la ricchezza creata dalla Cooperativa nello svolgimento della sua attività per il solo fatto di esistere ed operare con profitto nel territorio.

Il valore aggiunto va considerato come uno degli elementi da tenere in considerazione per valutare l'impatto economico e sociale e la ricchezza generata e distribuita ad alcune categorie di soggetti che, con i loro differenti contributi, hanno concorso a produrla.

La creazione di valore aggiunto rappresenta una condizione necessaria dalla quale dipende l'esistenza della Cooperativa nel tempo: la generazione di valore aggiunto verso i propri stakeholder è il primo modo per essere socialmente responsabile.

I due prospetti sono bilancianti, in quanto il primo calcola l'ammontare del valore aggiunto e il secondo ne esplicita la distribuzione ad alcune categorie di interlocutori.

È però opportuno precisare che il valore aggiunto non è in grado di esprimere compiutamente il valore prodotto dalla cooperativa Opera Prossima. Infatti, alcuni fondamentali "portatori di interessi", quali gli utenti e i fornitori, non vengono considerati in questo modello come destinatari di ricchezza.



Aderente a:



Opera Prossima

Società Cooperativa Sociale

A) VALORE DELLA PRODUZIONE		€4.422.086
Ricavi da prestazione di servizi privati	€86.401	
Ricavi da prestazione di servizi a Enti Pubblici	€4.335.557	
Altri ricavi e proventi	€128	
B) COSTI DELLA PRODUZIONE		€ 3.701.482
Materie di consumo	€2.955.063	
Costi per servizi	€566.518	
Costi per godimento di bene di terzi	€165.263	
Accantonamenti per rischi		
Altri accantonamenti		
Costi diversi di gestione	€14.638	
A-B) VALORE AGGIUNTO CARATTERISTICO LORDO		€720.604
C) Componenti e oneri straordinari		
VALORE AGGIUNTO GLOBALE LORDO		
- Ammortamenti della gestione	€2.454	
VALORE AGGIUNTO GLOBALE NETTO		€718.150

DISTRIBUZIONE VALORE AGGIUNTO		
REMUNERAZIONE DEL PERSONALE		€626.103
Personale non dipendente: professionisti		
Personale dipendente		
a) remunerazione diretta	€509.335	
b) Remunerazione indiretta	€116.768	
Costi per formazione		
REMUNERAZIONE DELLA P.A.		€6.605
Imposte Dirette	€6.605	
Imposte indirette		
REMUNERAZIONE DEL CAPITALE DI CREDITO		€59.052
Oneri per capitale a breve termine	€48.644	
Oneri per capitale a lungo termine	€10.408	
REMUNERAZIONE DELLA COOPERATIVA		€26.390
+/- Variazione delle riserve (utile netto di esercizio)	€26.390	
REMUNERAZIONE DEL SISTEMA COOPERATIVO		
VALORE AGGIUNTO GLOBALE NETTO		€718.150



Aderente a:



Opera Prossima
Società Cooperativa Sociale

6.3 - Contributi pubblici

Nel corso dell'esercizio 2022 la Cooperativa ha percepito i seguenti contributi pubblici:

- Per il del dettame previsto dalla legge n. 124 del 04/08/2017 comma 125, ossia il riporto del vantaggioeconomico conseguito nei rapporti con la pubblica amministrazione si riportano gli importi percepiti a titolo dicontributo per progetti cui la società partecipa: 2.301.722,80



Aderente a:



Opera Prossima
Società Cooperativa Sociale

6.4 - Contributi privati

La Cooperativa Opera Prossima non ha ricevuto contributi privati in corso d'esercizio.



Aderente a:



Opera Prossima

Società Cooperativa Sociale

6.5 - Informazioni sulle attività di raccolta fondi

In un'ottica di trasparenza, la Cooperativa Opera Prossima sceglie di comunicare ogni anno le informazioni relative alla propria dimensione economica, in particolare quelle relative al volume dei fondi raccolti e impiegati per le attività svolte, la capacità di destinare tali fondi alle attività sanitarie, socio-sanitarie e sociali, l'efficienza della raccolta fondi e della gestione organizzativa della Cooperativa, nonché il valore aggiunto creato e distribuito ai propri stakeholder.

La dimensione economico-finanziaria rappresenta un elemento molto importante anche per una Cooperativa, che dev'essere in grado di comunicare ai propri stakeholder, in modo chiaro e trasparente, la propria capacità di gestire in modo efficace ed efficiente le risorse a disposizione garantendo, al tempo stesso, la continuità gestionale e la capacità di sostenersi e di crescere nel tempo.

La Cooperativa opera nel rispetto dei principi di efficienza, trasparenza ed onestà, con l'intento di garantire ai propri sostenitori una gestione oculata dei fondi raccolti, impegnandosi costantemente nella creazione di relazioni di fiducia, anche attraverso l'utilizzo di strumenti di comunicazione volti a dimostrare ai propri sostenitori che i fondi raccolti sono stati utilizzati solamente per gli "scopi nobili" conosciuti dal donatore.



Aderente a:



Opera Prossima
Società Cooperativa Sociale

7. Altre informazioniNe adottate nel corso delle riunioni.

7.1 - Contenziosi e/o controversie in corso rilevanti ai fini della rendicontazione sociale

Nel corso dell'esercizio 2022 non si sono verificati contenziosi e controversie rilevanti ai fini della rendicontazione sociale.

7.2 - Informazioni ambientali

L'attività della Cooperativa è improntata al più rigoroso rispetto dell'ambiente in tutte le sue componenti.

I rifiuti specialiprodotti dalla Cooperativa sono gestiti da ditte specializzate con cui è stato stipulato un contratto di smaltimento annuale.

Le ditte provvedono al ritiro e allo smaltimento dei rifiuti non sanitari (Toner, componenti usurabili di stampanti, ecc.) sono avviati al recupero.

I rifiuti assimilabili agli urbani (carta, cartone, plastica, vetro, ecc.) sono separati e conferiti al sistema di raccolta differenziata comunale.

La sede operativa non utilizza combustibili fossili. La climatizzazione è ottenuta mediante pompe di calore.

7.3 - Altre informazioni di natura non finanziaria

Il Consiglio di Amministrazione sente forte la responsabilità dell'impegno sociale e civile della Cooperativa nella comunità e la necessità di corrispondere sempre più efficacemente alla fiducia riposta dalle migliaia di utenti che anche nel corso del 2022 si sono affidati ai servizi offerti dalla Cooperativa; per tali ragioni il gruppo ha lavorato e dibattuto a lungo sui contenuti degli importanti strumenti normativi adottati, nella consapevolezza che questi ultimi contribuiranno a confermare la Cooperativa quale interlocutore affidabile e trasparente per i cittadini e la Pubblica Amministrazione.



Aderente a:



Opera Prossima

Società Cooperativa Sociale

7.4 - Informazioni sulle riunioni degli organi deputati alla gestione e all'approvazione del bilancio

Nel dettaglio il Consiglio di Amministrazione si è riunito 10 volte riportando le presenze indicate nella tabella seguente:

Infantino Giuseppina, Presidente	10
Alfredo Alessandro, Vicepresidente	10
Incatasciato Immacolata, Consigliere	10

Il Consiglio di Amministrazione ha convocato l'Assemblea dei Soci ordinaria in data 18/04/2023 per la consueta approvazione bilancio d'esercizio 2022.

8. Monitoraggio svolto dal revisore

La Cooperativa Opera Prossima è iscritta dal 2019 all'associazione UNICOOP e da quest'ultima è sottoposta con cadenza annuale alla vigilanza ai sensi del D.lgs. 220/2002.

L'ispezione, avvenuta regolarmente ogni anno, ha visto la Cooperativa superare sempre positivamente la verifica ispettiva; le prescrizioni e le segnalazioni tendenti ad una migliore gestione interna sono state regolarmente implementate negli anni.

La Cooperativa è stata revisionata in data nel 2022 con esito positivo, assenza di prescrizioni e segnalazioni; la condizione di prevalenza della mutualità interna è soddisfatta e il Revisore ha apprezzato notevolmente anche l'elevata mutualità esterna nei confronti della comunità in cui la Cooperativa opera, aspetto che la caratterizza.